開催情報

家づくりについての勉強会やイベントについてのお申込み、お問い合せはこちらよりご連絡ください。
新型コロナウイルス感染防止対策のため、弊社スタッフはマスクを着用させていただいております。

株式会社小野建築設計　075-335-2254

大原野北春日町
遊び心が詰まった家 完成見学会

自由参加制

9月5日(土)・6日(日)

駅近くの町から大原野へ移住された　アウトドアがお好きなご家族。自然豊かなお庭でキャンプをされたり、室内には薪ストーブと土間を取り入れました。誕生間もないお子さんがこれから楽しめる様に『子どもトンネル』や、2階からの光が通る吹き抜けリビングなど遊び心が詰まっています。

会場／西京区大原野北春日町
開催時間／10時～17時
※お車での来場はご遠慮ください
※見学会の様子は後日HPに動画配信予定

大原野南春日町
薪ストーブを囲む家 完成見学会

自由参加制

9月20日(日)・21日(月)

会場/西京区大原野南春日町
開催時間／10時～17時
※お車での来場はご遠慮ください

『暖』が暮らしに溶け込んだ家。
薪ストーブに薪をくべる時間に豊かさを感じ、
二階の窓からは大原野の田畑が見晴らせる、
落着いた暮らしがしたい。と大原野へ移住されました。

○お客様の大切な家をお借りして開催します。当日はスタッフの指示に従っていただきますようご協力をお願いいたします。

家づくりを考え始めたら

完全予約制　**オンラインでのんびりぐらしの家勉強会　9月20日(日)**

午前の部/10時スタート
中継場所/うぐいす台モデルハウス

午後の部/13時スタート
中継場所/平屋のんびりぐらしの家

オンライン(LINEビデオ通話・ZOOMなど)でご自宅から参加する勉強会。
使用している素材や木造住宅での耐震について私たちの家づくりをお話いたします。

スケジュール
・家づくり勉強会(40分程度)
・質問タイム(20分程度)

1 カウンター型のキッチンと座って過ごす畳のダイニング。目線が合う様に段差を設けている。吊戸棚など上部に壁を作らずひと繋がりな印象に。頻繁に開ける冷蔵庫を手前に配置し家族もアクセスしやすい。

特集
キッチンとダイニングの繋がり

生活の中心にあるダイニングと機能の詰まったキッチン。多様化する生活スタイルや家族構成など、そこに住む人に合わせて配置されています。どういった繋がり方があるのか配置計画の実例をご紹介します。

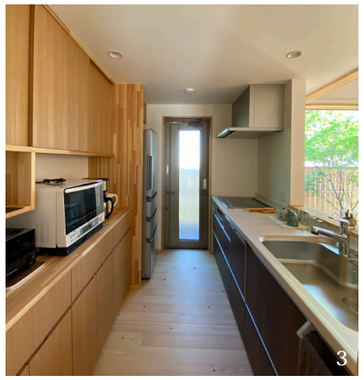

2　居住スペースが広く使える壁付けキッチン。家族だれでも調理に参加しやすく、料理が多くてもすぐ出せる。
3　独立したキッチンで調理に集中できる。セミオープンなカウンターは料理を受け渡す程度の繋がりに。
4　奥まった空間にキッチンがあり、他の部屋から散らかりがちなシンクが視界に入らない。ダイニングへ横に直線で移動できる。
5　テレビがある白い壁の裏側に隠されたキッチン。ダイニングとリビング両側からアクセスできる回遊動線。
パントリーも隣にあり、ストックの多い家庭が採用した。
6　独立型でダイニングテーブルが隣に繋がる。オープンな造りで一体感があり、幅も広く取ったため、複数人で調理に参加できる。