

ただいま新築・リフォーム着工中



基礎工事着工

新築工事、基礎工事を開始しました。

工事を着工する前に、「丁張り」を行い、建物の正確な位置を敷地に出す作業を行います。実際の敷地の高低差などを見ながら、基礎の高さも確認し、決定します。基礎工事は約2週間程度の予定です。

新築 / 大原野北春日町



担当：藤田【設計】



新築工事開始

先日新築現場では、氏神様の大原野神社様によって地鎮祭が執り行われました。神様にこの土地で建築することや、施主様ご家族が健やかに暮らして行けるよう、御守下さるようお願いいたしました。神様のご加護もいただいたところで、次は地盤調査と進んでまいります。

新築 / 大原野灰方町



担当：藤田【設計】

新築2現場で構造見学会を開催します 3月上旬 土・日曜日 10:00~17:00
天候などにより開催日が変更になる場合があります。詳細はホームページをご覧ください。



庭木の整備

不動産事業部がお預かりしていた古民家。庭木を整備しました。オーナー様は、土日に趣味を愉しむ暮らしとして、移住される将来のためにご家族で手を入れ育ててゆかれます。

古民家改修 / 南丹市園部



担当：川上【不動産】

「特集」 無垢材をながく楽しんでいただくために

無垢の木の普段のお手入れについて



ゴミをほうきや掃除機で取り除き、乾いた布で拭きます。水や油がこぼれたらすぐに拭き取ってください。汚れがついてしまった時は、ぬるま湯を絞った雑巾で拭き、乾拭きで仕上げます。



汚れが落ちない場合

サンドペーパー（はじめは、240番、仕上げに400番）でこすり均します。

へこんでしまった場合

お湯を含んだ布をへこみにあて、上からアイロンを当てます。床が乾いたらOK。

木とのお付き合いを楽しみ、ながく快適にお住まいいただくために、木のお手入れについてまとめました。手入れをすることで経年変化により美しく楽しんでいただけます。

施工事例

好きなことに包まれた家

多趣味なオーナー様が好きなものに囲まれ、好きなことをする場所を作りたくて始まった家づくり。ダイニングと和室の間にピアノを設置し、コーラスの仲間と集まって歌の練習ができる空間をプランしました。LDKのカウンターテーブルにはミシンを設置して手芸も楽しめます。



出勤前の朝のいそがしい時間帯、洗いあがって重たい洗濯物を簡単に2階に上げて干せるよう、吹き抜け階段に“ロープ付きの滑車”を設けました。2階の廊下から日当たりの良い洗濯室に運んですぐに干せます。将来お子さまが増えても家族で家事ができる楽しいアイデアです。

右：造作の木の扉を開くと天井からロープが下がっています
左：吹き抜けを通して2階の廊下に到着します

漆喰だけではなく、一部のお部屋にブルーのクロスを選ばれています。「将来クロスを貼替えて楽しみたい」模様替えも楽しみ、好きなことに包まれた暮らしがはじまります。

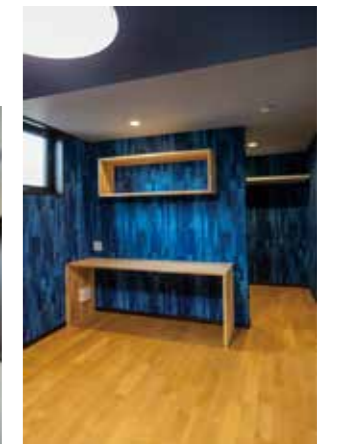

開催情報

家づくり勉強会
大枝・大原野土地探し相談会
~田舎暮らしをしよう~
2月12日(土)・13日(日)
1部/10:00~11:30 2部/13:00~14:30

うぐいす台モデルハウス
一日貸し出し 暮らし体験
2月20日(日)
10:00~17:00

あったか体験イベント
~薪割りからはじめよう~
2月19日(土)
うぐいす台モデル1周年記念
メンテナンス講座
2月26日(土)・27日(日)
10:00~12:00

常設展示
設計展示会
~2世代住宅~3世代が共に暮らす家~
3月1日(火)~31日(木)



ツアー・見学会・相談会は予約制です。お申込み・お問合せは 075-335-2254

冬に違いがわかる、うぐいす台モデルハウス。

うぐいす台モデルハウスは、細部まで敷き詰めた断熱を備え、あたたかな炎がゆらぐ薪ストーブがごぞいます。京都で冷え込みの厳しいこの季節こそ、私たちの家づくりの魅力が発揮される時期です。ぜひこの機会にご来場いただき、暖かさを体感ください。

<開場：10～16時 水曜日定休>
ご来場の際はご一報ください。
所在地／長岡京市うぐいす台 170-13

